Câu đáp TV 125

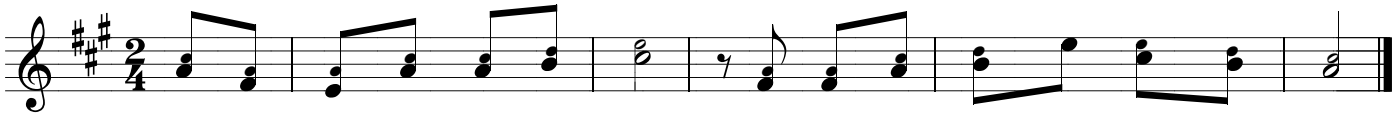

Ai nghẹn ngào ra đi gieo giống, mùa gặt mai sau khắp khởi vui mừng