SAO BỎ CON ?

8-5-1978

Tri văn Vinh
Mt. 26, 39
Mt. 27, 46

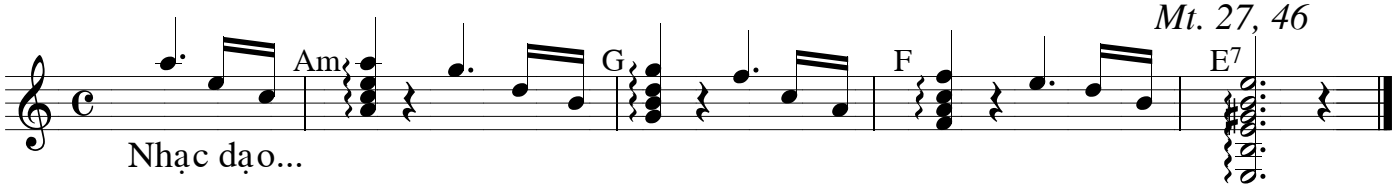

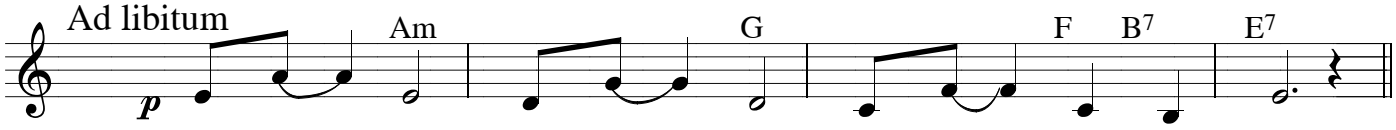

(Solo) Lạy Chúa Trời ! Sao bỏ con ! Chìm đáy sâu vực thẳm !

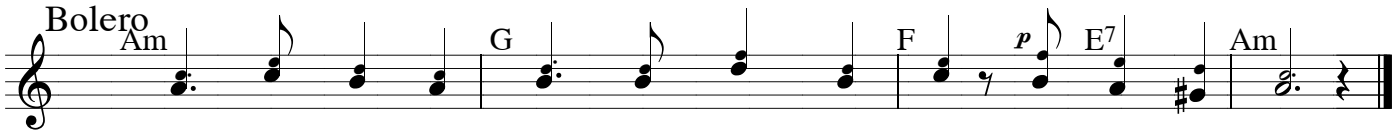

(Chung) Xin chớ ẩn mặt đi, chẳng đoái nhìn con, Chúa ơi, Ngài thương !

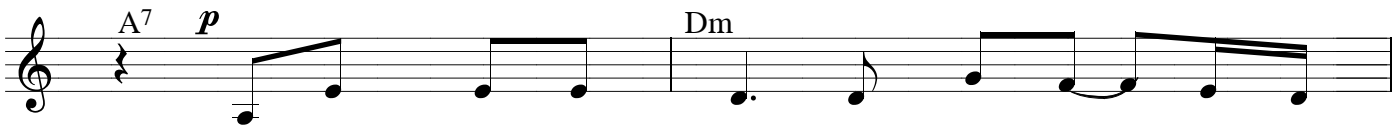

TK : 1. Nhìn chén đắng khiếp kinh xin cất xa đi lạy
2. Nhìn nắng xế đã phai, cuộc sống đau thương nặng
3. Ngàn khốn khó đắng cay, xin cất xa đi lạy

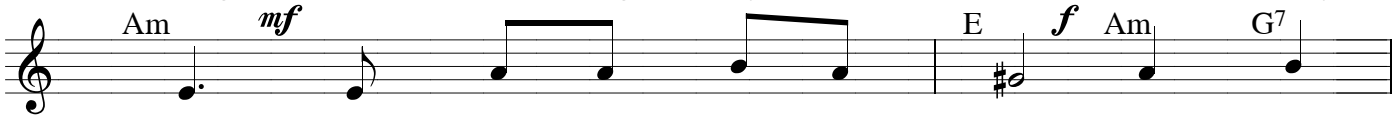

1.Chúa ! Đừng theo như ý con cầu, nhưng ý
2.vai, thì nay xin Chúa thương tình, cha nhân
3.Chúa ! Đừng theo như ý con cầu, nhưng ý

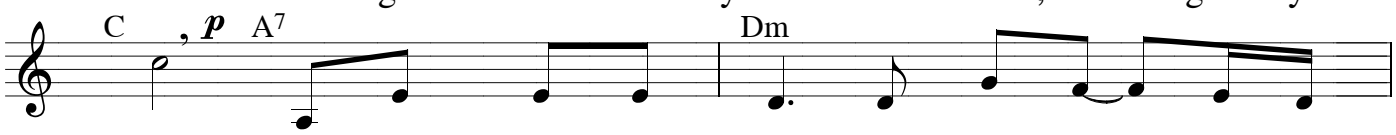

1.Chúa. Đường thánh giá quá xa, mà sức con đã mòn
2.ái. ! Ngàn thánh giá phải mang, nặng trĩu đôi vai chẳng
3.Chúa. Đường thánh giá đáng yêu, đường dẫn ta đi về

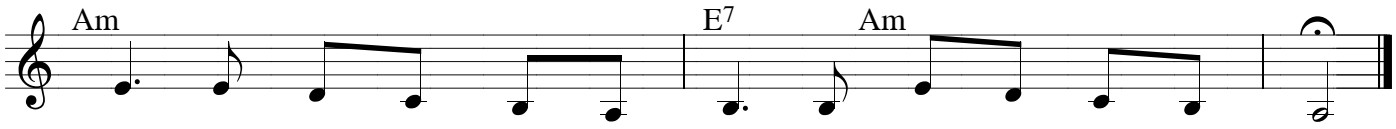

1.yếu. Núi Can - vê kia còn xa, xin giúp đi trọn đường dài
2.than. Chúa ơi, xin thương đỡ nâng, nhẹ bước con đi không màng
3.quê, tới nơi vinh quang tràn vui, ngàn chiến công bao oai hùng